

Verslag van onderzoek / Rapport de contrôle

Verslagnummer: N° de rapport:	99/2021/5/27/2	Datum van bezoek: Date de visite:	27/05/2021		
Opdrachtgever: Donneur d'ordre:	OKSIENTOWICZ MAREK Rue des Moutons 27B - 1180 BRUXELLES (UCCLE) BTW BE 0844.525.550			IK: CI:	
Distributienetbeheerder: Gestionnaire de réseau:	Sibelga	Nr teller: N° compteur: Nr teller nachttarief: N° compteur tarif de nuit:	43820124	EAN-nr: N° EAN:	inconnu
Plaats van het onderzoek: Lieu du contrôle:	Rue Willy Coppens 21 - 1170 BRUXELLES (WATERMAEL-BOITSFORT)				
Eigenaar: Propriétaire:	GILLIOT -				
Installateur:	OKSIENTOWICZ MAREK			BTW/TVA:	
Gebruikte interne procedure: Procédure interne utilisée:	F-ELS270/HUIS1 (Contrôle de conformité de 1 maison)				

Beschrijving van de gecontroleerde installatie / description de l'installation contrôlée:

Aard van onderzoek: AREI / Genre de contrôle: RGIE **Art. hh:** Huishoudelijk / Domestique
Art. onderzoek:
 Gelijkvormigheidsonderzoek voor de ingebruikname nieuwe installatie (6.4) / Contrôle de conformité avant mise en usage nouvelle installation (6.4)

Onderzoek: / Contrôle: Woning/Maison

Netspanning / Tension de réseau:	Meter / Bord verbinding / Liaison compteur-tableau:	Max. beveiliging / Protection max.:
3x230V	4 x 10 mm ² XVB	40A

Aardelektrode / Pen/Piquets 21.4 **Ohm** **Isolatie /** 0.944 **MOhm** **Aantal verdeelborden /** 2
Electrode de terre: **Isolement:** **Nombre de tableaux:**

Differentieelschakelaars/Interrupteurs différentiels: **Aantal eindstroombanen en reservek ringen /** 31
Nombre de circuits terminaux avec réserve comprise:

In(A)	Δ In (mA)	Type	Eindstroombanen / terminaux	Test Δ In	1. Δ In
40A	300mA	A/s	B>Z,A1>J1	-	-
40A	30mA	A/s	E>G	-	-
40A	30mA	A/s	H	-	-
40A	30mA	A/s	E1>I1	-	-

Visueel nazicht Algemeen: Contrôle visuel général:	OK	Rechtstreekse aanraking: Contact direct:	OK	Onrechtstreekse aanraking: Contact indirect:	OK
Aansluitingen: Raccordements:	OK	Equipotentiale verbindingen: Liaisons équipotentielles:	OK	Beschermingsgeleiders: Conducteurs de protection:	OK

Inbreuken / Infractions:
Bijkomende inbreuken / Infractions supplémentaires:
Opmerkingen / Remarques:
Nota's / Notes:

- Het onderzoek beperkt zich tot de makkelijk bereikbare en zichtbare delen van de installatie en sluit verborgen delen zoals nissen, valse plafonds en dergelijke, uit. /
 Le contrôle se limite aux parties facilement accessibles et visibles de l'installation et exclut les parties cachées telles que les niches, les faux plafonds et autres.

Besluit / Conclusion:

De elektrische installatie voldoet aan de voorschriften van Boek 1 van het koninklijk besluit van 8 september 2019 tot vaststelling van Boek 1 betreffende de elektrische installaties op laagspanning en op zeer lage spanning. De volgende controle moet worden uitgevoerd uiterlijk vóór: 27/05/2046
De eendraadsschema's en situatieplannen van de installatie werden (opnieuw) gedateerd en ondertekend. De ingangsklemmen van de differentieelstroominrichting(en) geplaatst aan het begin van de installatie "werden (of waren" verzegeld.
L'installation électrique est conforme aux prescriptions du Livre 1 de l'arrêté royal du 8 septembre 2019 établissant le Livre 1 sur les installations électriques à basse tension et à très basse tension.
Le prochain contrôle est à effectuer au plus tard avant le: 27/05/2046
Les schémas unifilaires et les plans de position de l'installation ont été datés et signés. Les bornes d'entrée du ou des dispositif(s) à courant différentiel à l'origine de l'installation « étaient (ou) ont été » scellées.

**Naam en handtekening van de inspecteur, voor de directeur,
Nom et signature de l'inspecteur, pour le directeur,
VISUM (Datum / Date):**



PIRA Michel

Algemene inlichtingen / renseignements généraux:

Herinnering aan de voorschriften van het Boek 1:

1. Het te onderhouden en de uitgevoerde tussenkomsten op de elektrische installatie te documenteren (onderhoud en test).
2. De nodige maatregelen te nemen zodat de voorschriften van Boek 1 te allen tijde worden nageleefd.
3. De documenten van de elektrische installatie in een dossier te bewaren (eendraadsschema's, situatieplannen, controleverslagen, ...), dat wordt samengesteld in tweevoud. Waarvoor een kopie ter beschikking van elke eventuele huurder wordt gesteld, die het mag raadplegen en een kopie van dit dossier ter beschikking van de eventuele huurder te stellen.
4. Het dossier van de elektrische installatie aan de nieuwe eigenaar, beheerder of uitbater over te maken.
5. Onmiddellijk de met het toezicht belaste ambtenaar van de Federale Overheidsdienst die Energie onder zijn bevoegdheid heeft in kennis te stellen van elk ongeval waarvan personen het slachtoffer zijn en dat rechtstreeks of onrechtstreeks te wijten is aan de aanwezigheid van elektrische installaties te stellen.
6. De verplichting in het dossier elke niet-belangrijke wijziging of uitbreiding aan de elektrische installatie te vermelden.
7. Een gelijkvormigheidscontrole op elke belangrijke wijziging of uitbreiding aan de elektrische installatie door een erkend organisme te laten uitvoeren.

In het kader van de wettelijke opdrachten van de erkende organismen, wordt een kopie van dit verslag tijdens een periode van 5 jaar door het erkend organisme gehouden. Deze kopie wordt gesteld ter beschikking van elke persoon die wettelijk wordt toegelaten om het te raadplegen. Voor bijkomende informatie op de reglementaire voorschriften of klachten, is de Algemene Directie Energie van de Federale Overheidsdienst Economie, KMO, Middenstand en Energie (<https://www.economie.fgov.be>) bevoegd voor de erkende organismen.

Le rappel sur les prescriptions réglementaires du Livre 1:

1. D'en assurer l'entretien et de documenter toute intervention réalisée sur l'installation électrique (entretien et test).
2. De prendre toutes mesures adéquates pour que les dispositions du Livre 1 soient en tout temps observées.
3. De conserver les documents de l'installation électrique dans un dossier, de le tenir à disposition de toute personne qui peut le consulter et de mettre à disposition une copie de ce dossier à tout éventuel locataire.
4. De transmettre le dossier de l'installation électrique au nouveau propriétaire, gestionnaire ou exploitant.
5. D'aviser immédiatement le fonctionnaire préposé à la surveillance du Service Public Fédéral ayant l'Energie dans ses attributions de tout accident survenu aux personnes et du, directement ou indirectement, à la présence d'installations électriques.
6. De renseigner dans le dossier de l'installation électrique toute modification ou extension non importante survenue sur l'installation électrique.
7. De laisser réaliser par un organisme agréé un contrôle de conformité sur toute modification ou extension importante survenue sur l'installation électrique.

Dans le cadre des missions légales des organismes agréés, une copie de ce rapport est tenue pendant une période de 5 ans par l'organisme agréé. Cette copie est tenue à la disposition de toute personne autorisée légalement à la consulter. Pour de plus amples informations sur les prescriptions réglementaires ou plaintes, la Direction générale Energie du Service public fédéral Economie, PME, Classes moyennes et Energie (<https://www.economie.fgov.be>) est l'autorité compétente des organismes agréés.

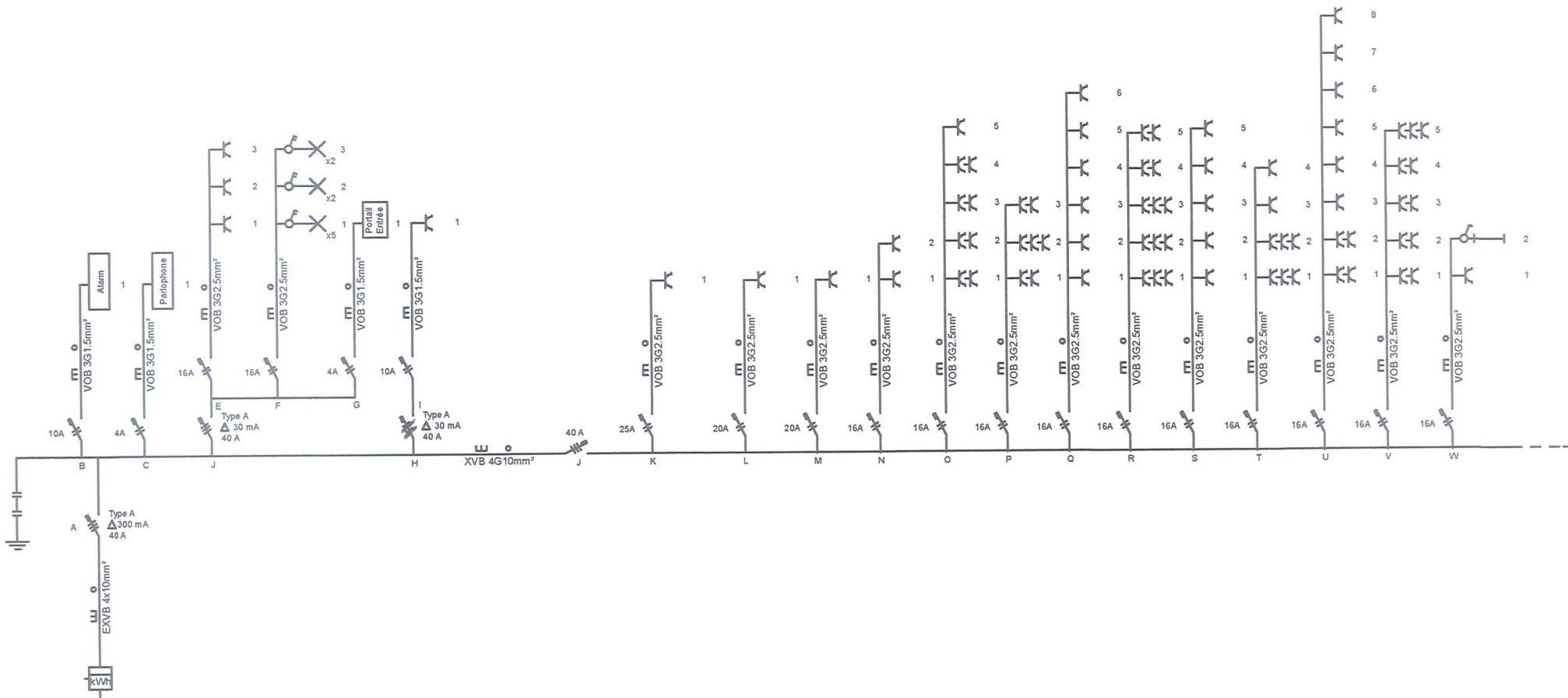

Control organism	OKSIEN LOWE / OZ / MAREK			Article No./Reference		
 Michel PIRA Inspecteur 29/5/2021	Designed by	Checked by	Approved by - date	Filename	Date	
	des moutons 27		21/05/2021	project.dwg	21/05/2021	
Installer's Address	Owner's Address			Electricity	Earth	Counter
TVA: BE0844525550	Gilliot			3x230v	Ω	
				Construction Adres		
				Rue Willy Coppens 21		
				1170 Watermael-Boitsfort		
					Sheet	
					6/7	

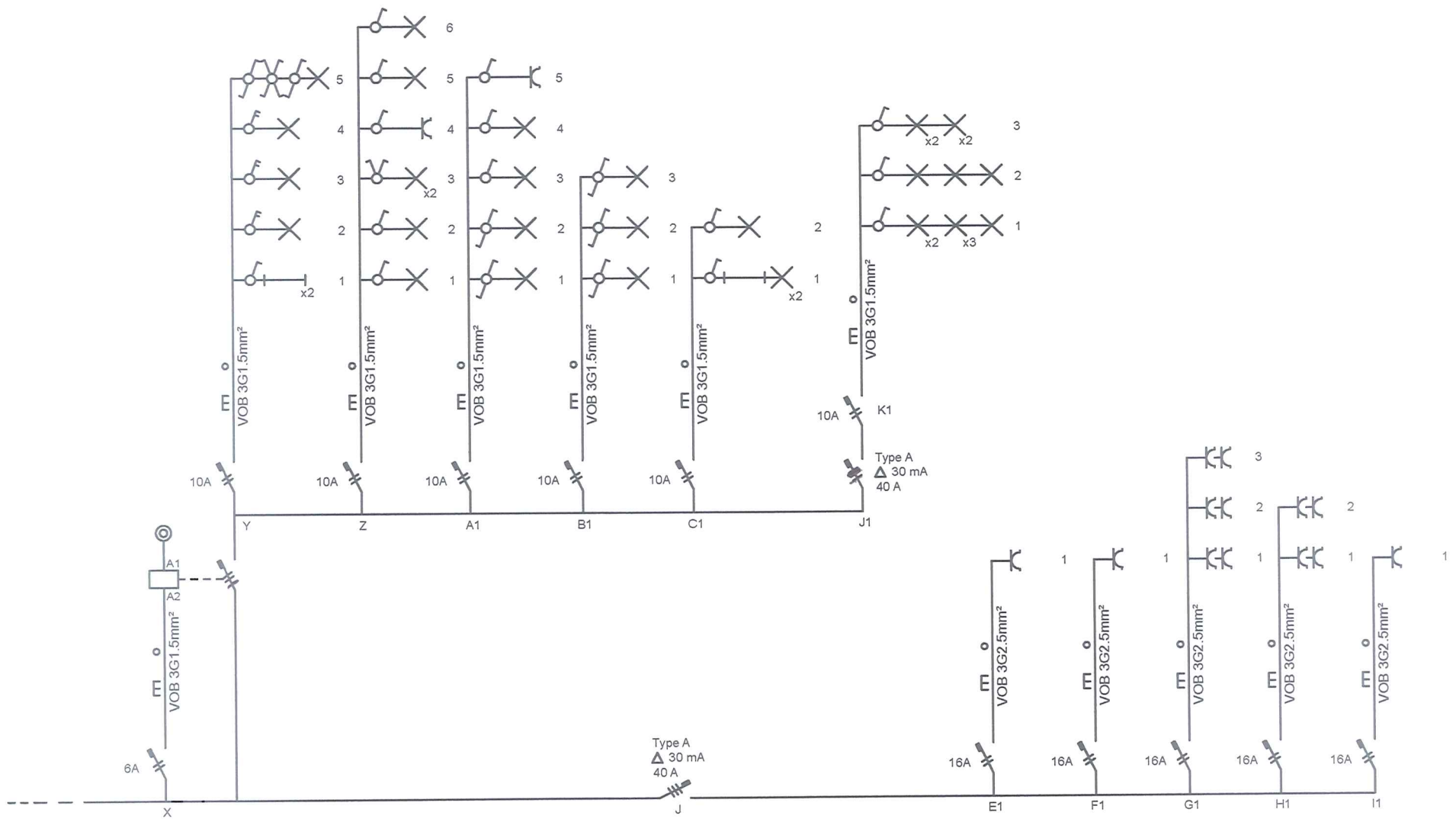

Control organism <i>29/5/2021</i> ELECTRO-TEST Michel PIRA Inspecteur <i>Form. n°30 478 55 05 31</i>	OKSIEN LOWICZ Marek Responsible for production, material, dimension etc	Article No./Reference				
Responsible for installation 1180 Bruxelles Installer's Address TVA: BE0844525550	Approved by - date 21/05/2021	Filename project.dwg	Date 21/05/2021	Electricity 3x230v	Earth Ω	Counter
Owner's Address <i>Gilliot</i>		Construction Adres Rue Willy Coppens 21 1170 Watermael-Boitsfort			Sheet 1/1	

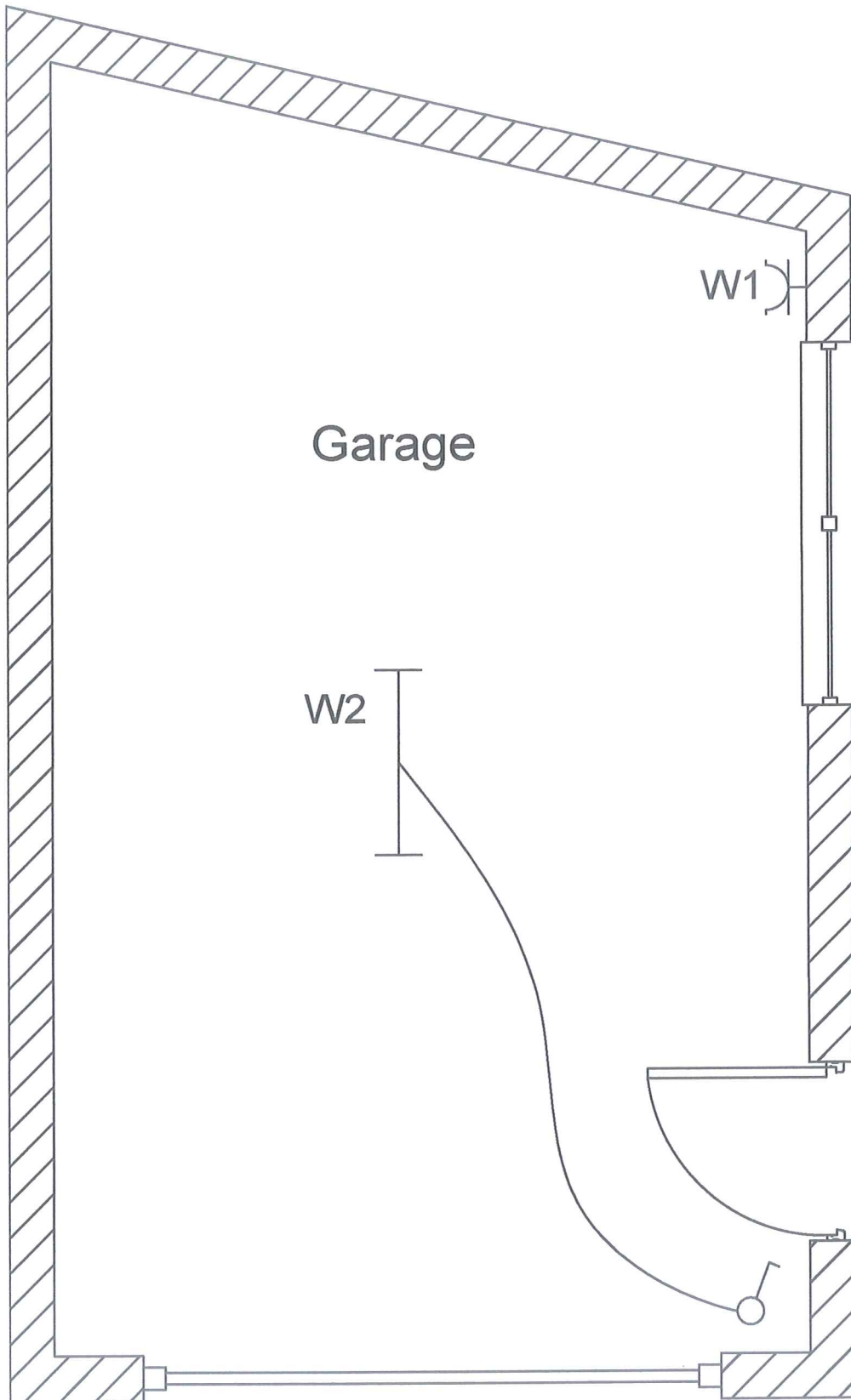

Garage

W1

W2

OKSIENTOWICZ Marek

Control organism



29/5/2021

Item No./Quantity/Title/Name, designation, material, dimension etc

Designed by 180 Bruxelles

Checked by TJA: BF0844525550

Instalator's Address

Approved by - date 21/05/2021

Owner's Address

Article No./Reference

Date 21/05/2021

Electricity 3x230v

Earth Ω

Counter

Construction Adres

Rue Willy Coppens 21
1170 Watermael-Boitsfort

Sheet 5/7

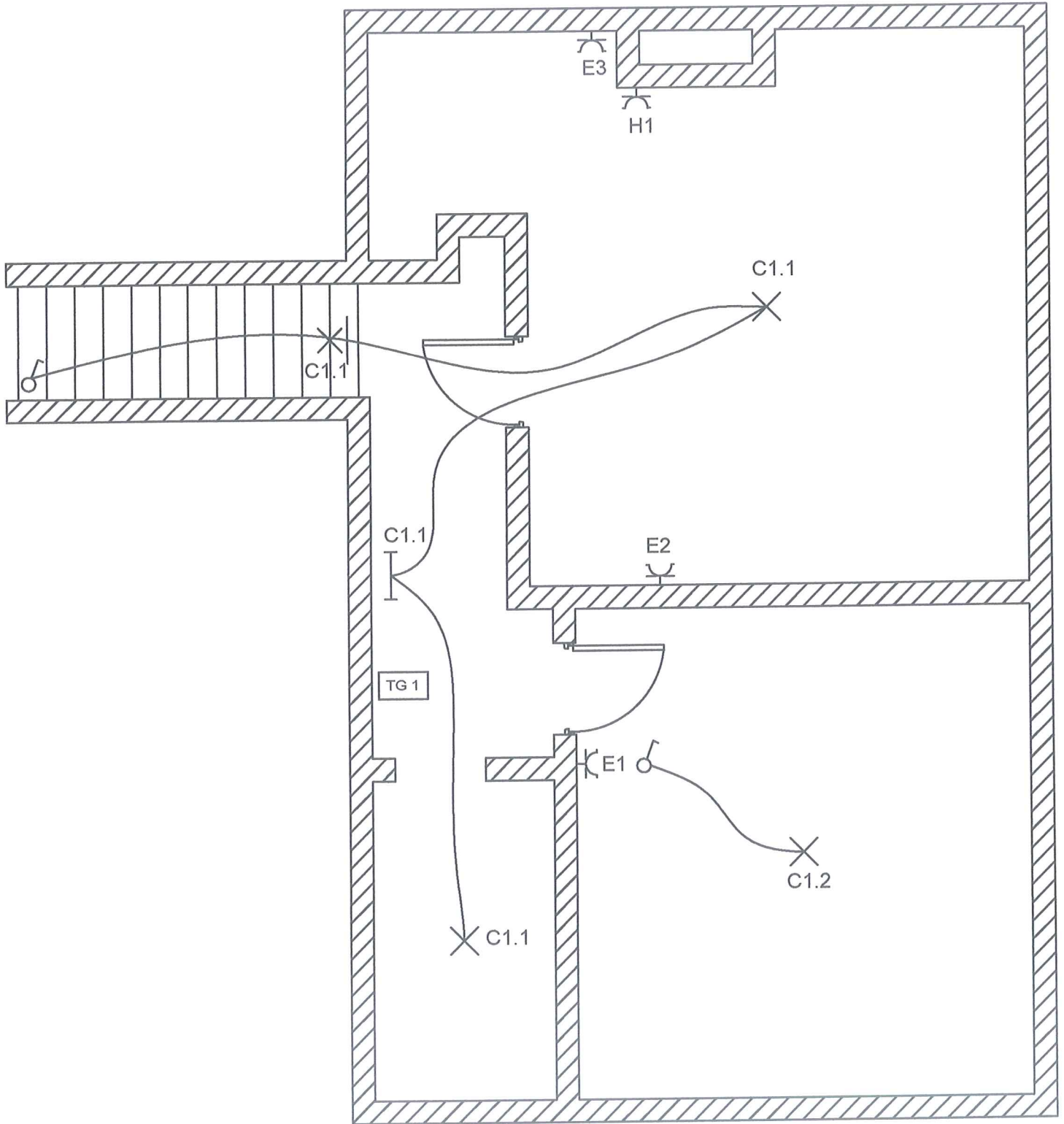

Caves -1

Control organism  Michel PIRA Inspecteur No. 20 278 56 AC 91 <i>8715102</i>	OKSIENTOWICZ Marek Designer 1180 Bruxelles No. 20 278 56 AC 91		Approved by - date <i>[Signature]</i> 21/05/2021		Filename project.dwg	Article No./Reference Date 21/05/2021	Electricity 3x230v	Earth Ω	Counter
	Installer Address VA: BE0844525550 <i>[Signature]</i>	Owner's Address Gilliot	Construction Adres Rue Willy Coppens 21 1170 Watermael-Boitsfort			Sheet 1/7			

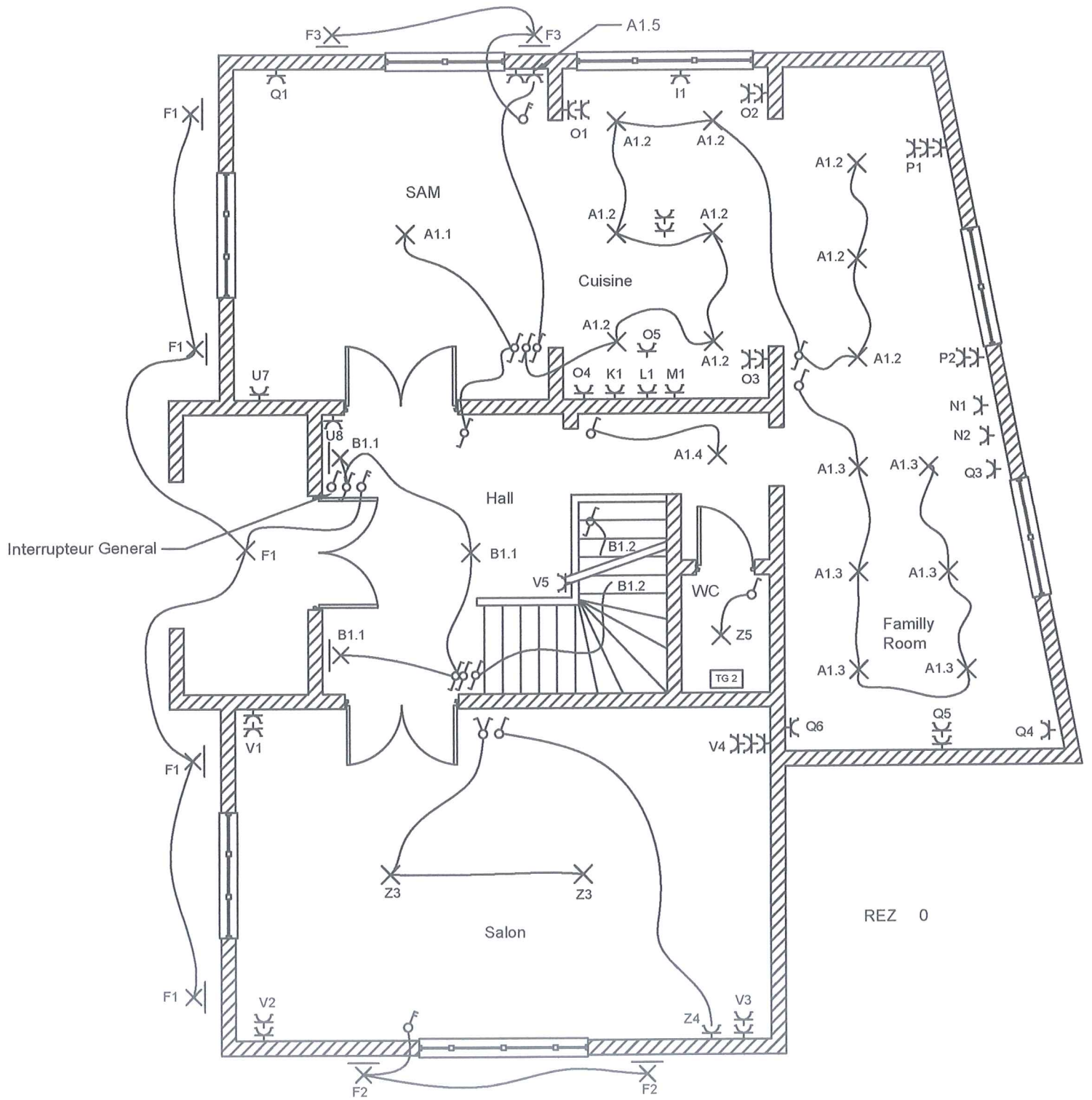

Control organism	OKS ENTOVOZ Marek		Material, dimension etc		Article No./Reference			
	Designed by Radosław Motyka	Checked by Radosław Motyka	Approved by - date 21/05/2021	Filename project.dwg	Date 21/05/2021	Electricity 3x230v	Earth Ω	Counter
ELECTRO-TEST Michel PARR Inspector Phone: +32 478 66 95 55		1180 Bruxelles TVA: BE0844525550		Owner's Address Gilliot		Construction Adres Rue Willy Coppens 21 1170 Watermael-Boitsfort		Sheet 2/7

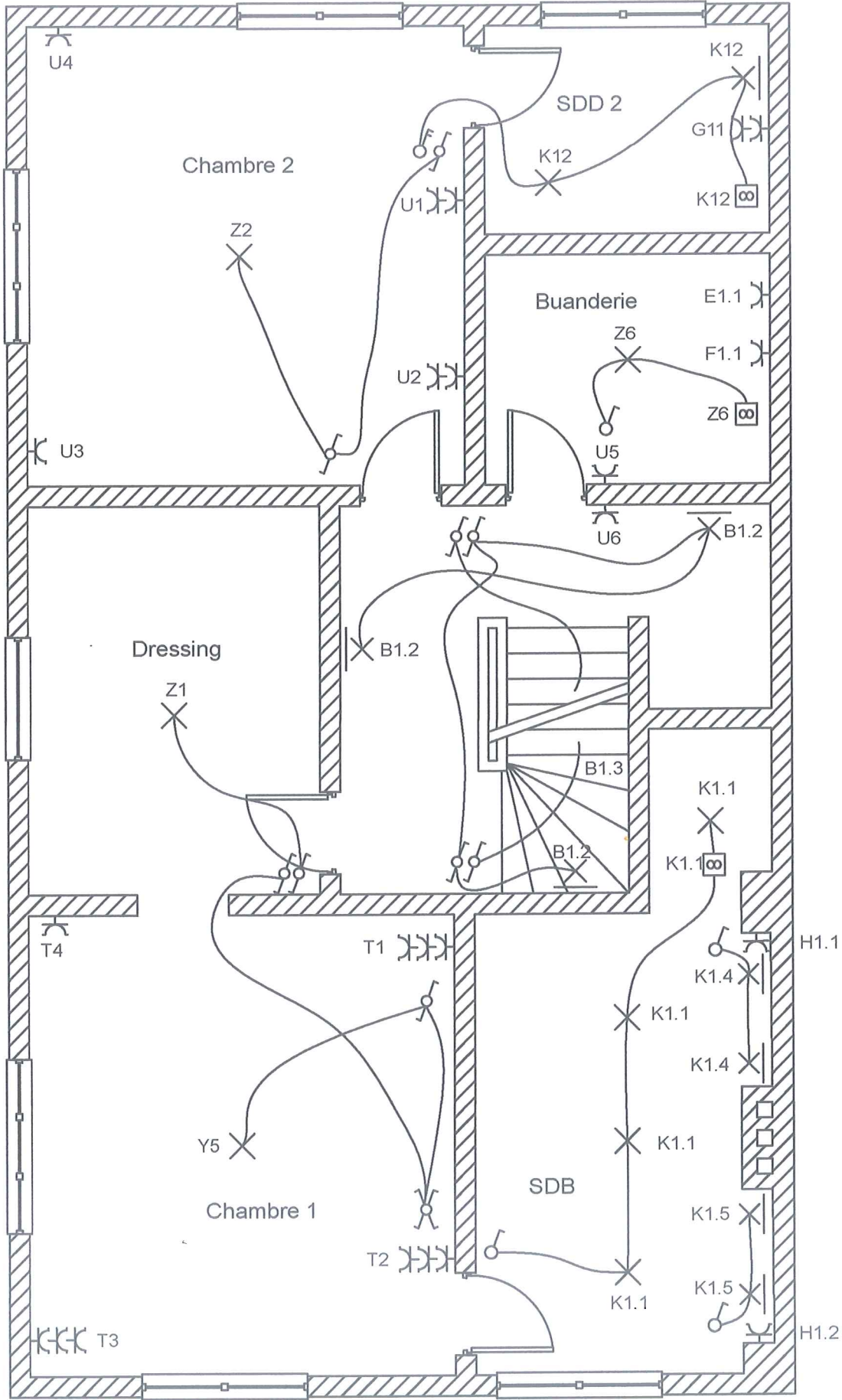

1er étage +1

Control organism	Oksientowicz Marek			Article No./Reference				
	Designed by	Started by	Approved by - date	Filename	Date	Electricity	Earth	Counter
	Rue des moulins 27		21/05/2021	project.dwg	21/05/2021	3x230v	Ω	
	1180 Bruxelles					Construction Adres		
	IVA: BE0844525550			Owner's Address		Rue Willy Coppens 21		
				Gilliot		1170 Watermael-Boitsfort		
								Sheet 3/7

ELECTRO-TEST
 Michel PIRA
 Electricien
 28/05/2021

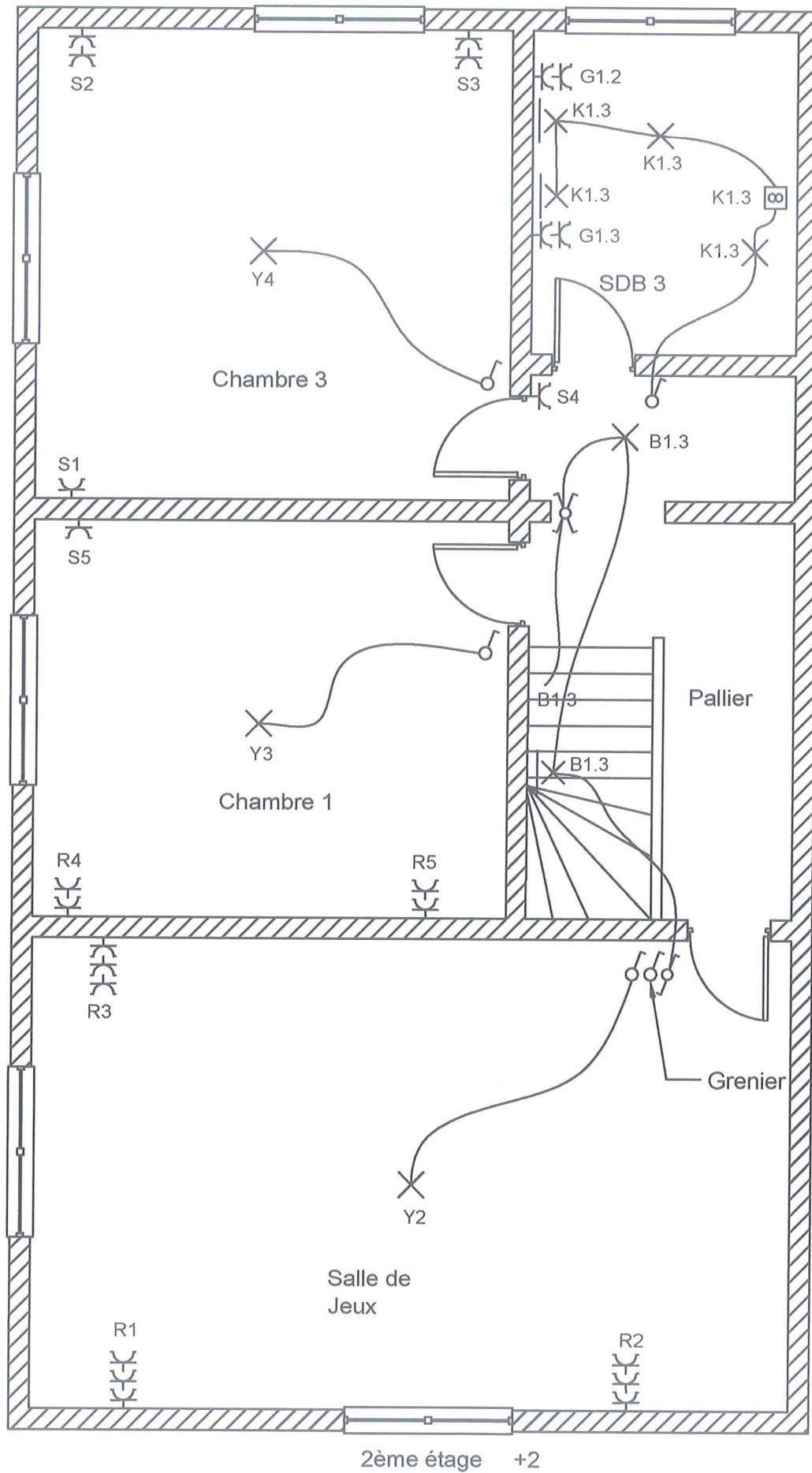

Control organism ELECTRO-TEST Michel PIRA Inspecteur Carte n°30 473 54 04 10	27/05/2021 Designed by Rue des moutons 21	Checked by 1180 Bruxelles TVA: BE0944525550	Approved by - date 21/05/2021	Filename project.dwg	Date 21/05/2021	Electricity 3x230v	Earth Ω	Counter
	Installer's Address 1180 Bruxelles TVA: BE0944525550		Owner's Address Gillot		Construction Adres Rue Willy Coppens 21 1170 Watermael-Boitsfort			
	Sheet 4/7							