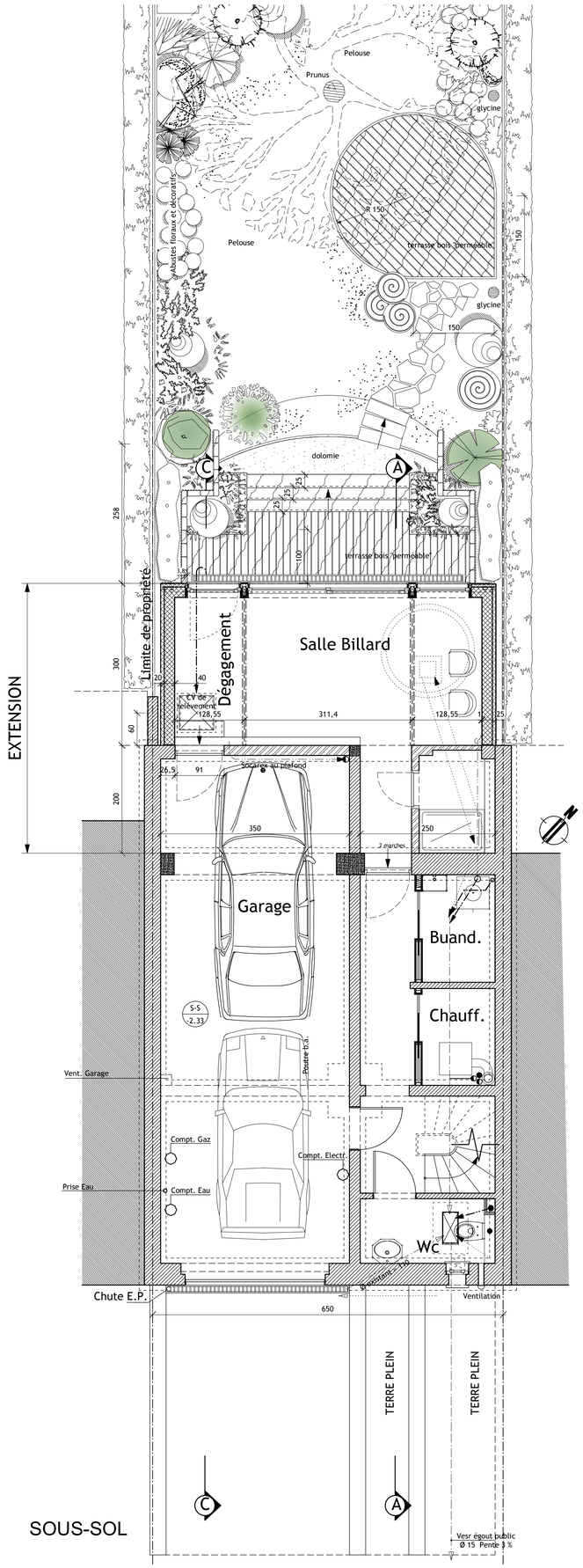

SOUS-SOL

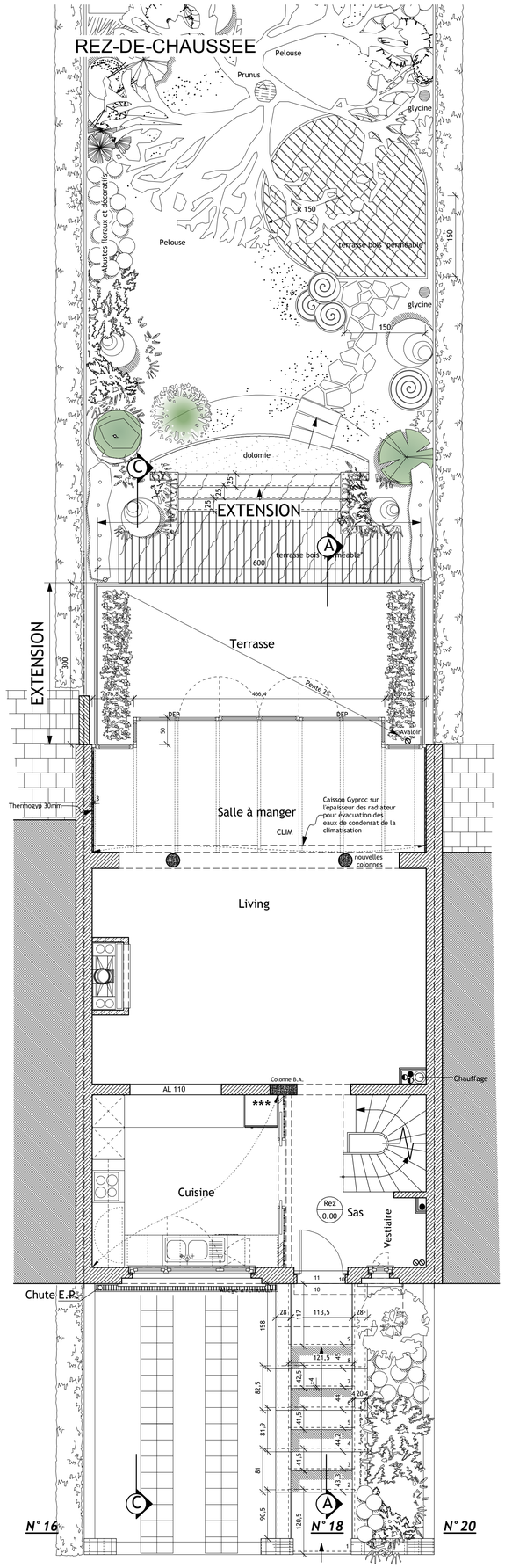

N°16 N°18 N°20

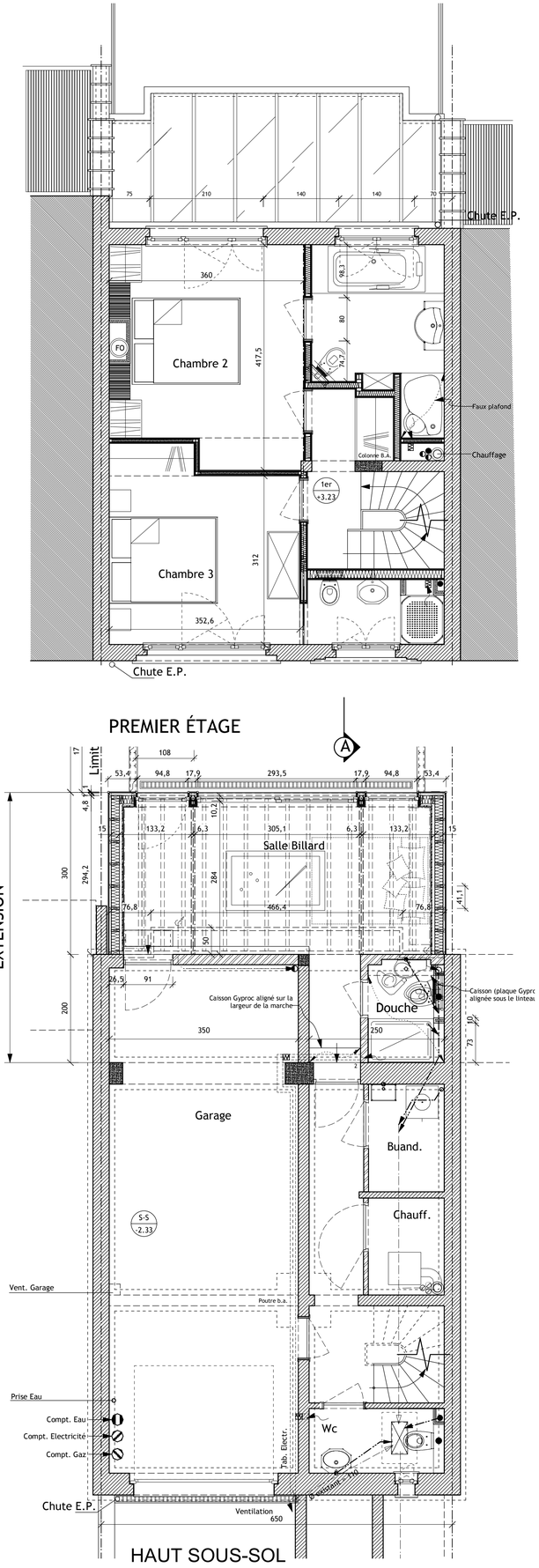

PREMIER ÉTAGE

HAUT SOUS-SOL

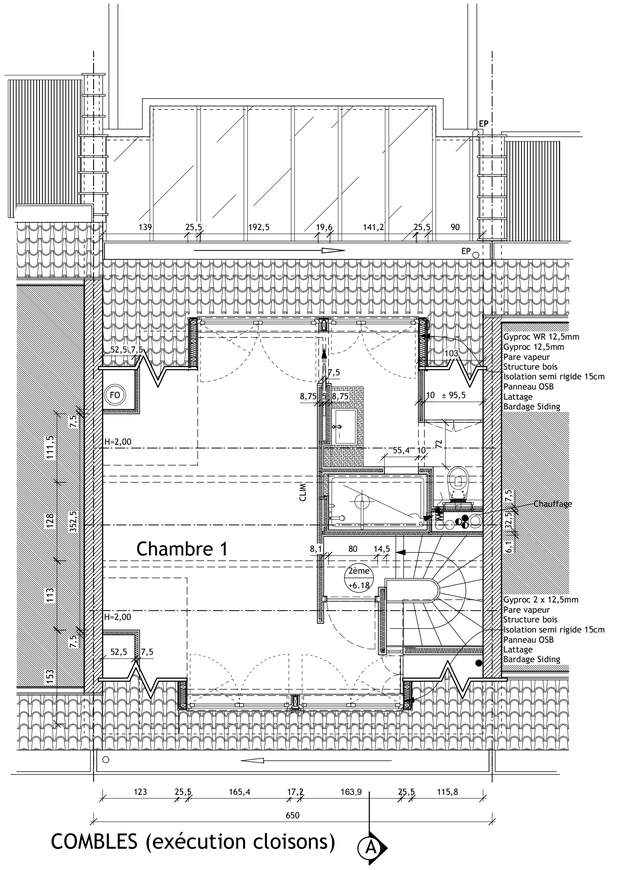

COMBLES (exécution cloisons)

PROJET

TRANSFORMATION D'UNE MAISON UNIFAMILIALE

Région : Bruxelles-Capitale
Commune : 1180 Uccle
Adresse : Rue de Huldenberg, 18
Cadastre : 6 ème div. - Section G - n° 143 e8

MAÎTRE DE L'OUVRAGE

Mr & Mme MAUDUIT-CHALUBERT
Bld Robert Schuman, 31
L-8340 Olm, Grand-Duché de Luxembourg

ARCHITECTE

Olivier THIEFFRY
Rue Montagne St - Job, n° 145 - 1180 Bruxelles
Tel : 02 / 380-56-17 - Fax : 02 / 381-03-70

LEGENDE

- Murs existants
- Murs à démolir
- Eléments en béton
- Cloisons en gyproc + isolant
- Isolation

MODIFICATIONS

A	21-12-2009	Art. 191 : Modif ications suivant remarques de la Commission de Concertation du 16-12-2009	G		
B	25-03-2010	Modif cations véranda et aménagement Comble suivant MO Structure métallique - Plan Haut Sous-sol	H		
C			I		
D			J		
E			K		
F			L		

TITRE	DOSSIER	09 / 218	PLAN
SITUATION PROJETEE PLANS	DATE	07-09-2009	U. 04 B
	ECHELLE	1 / 50°	